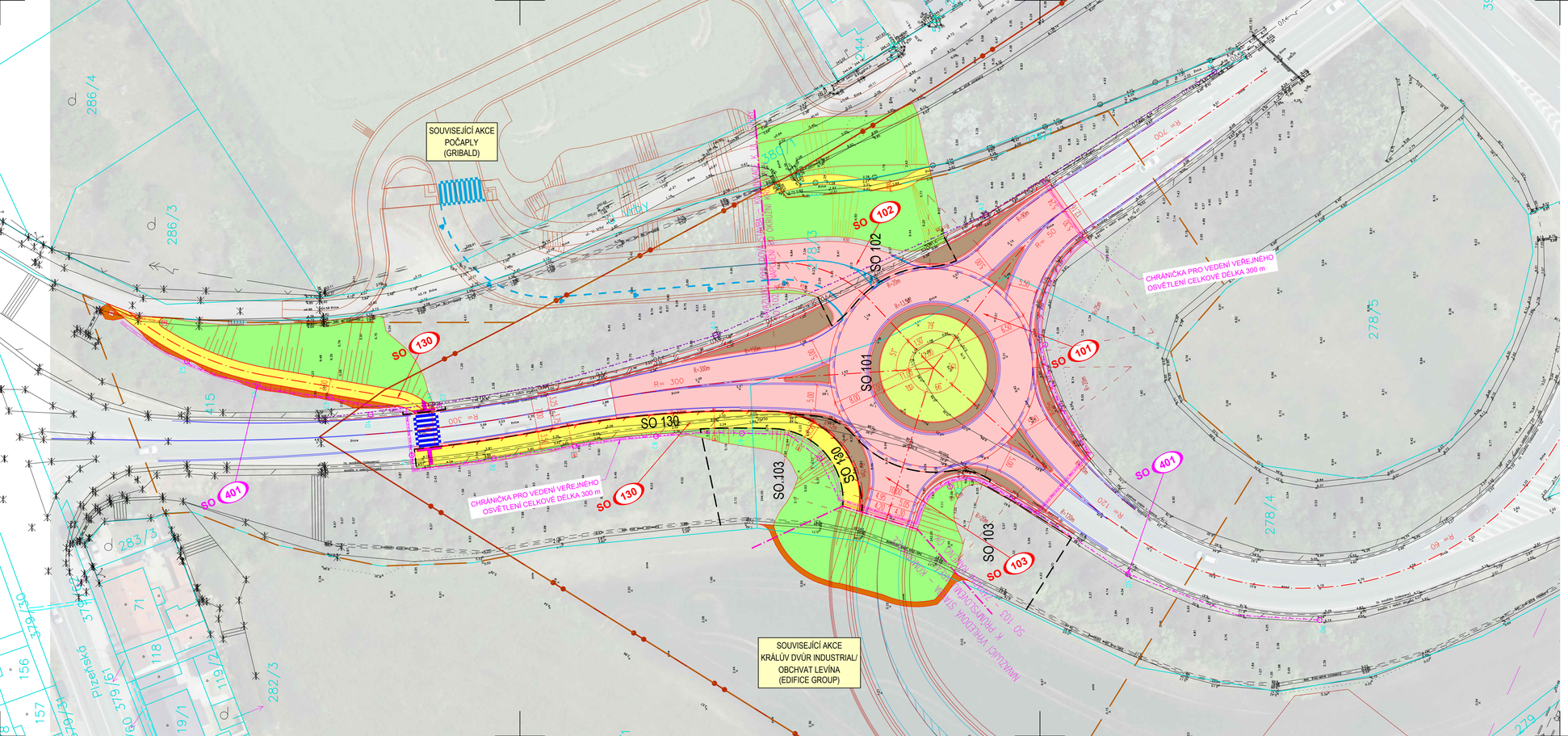

SEZNAM STAVEBNÍCH OBJEKTŮ:

ŘADA 100 OBJEKTY POZEMNÍCH KOMUNIKACÍ

SO 101	Komunikace a odvodnění okružní křižovatky
SO 102	Východní rameno OK
SO 103	Západní rameno OK
SO 130	Cesty pro pěší u OK
SO 180	Dopravní opatření

ŘADA 400 ELEKTRO A SDĚLOVACÍ OBJEKTY

SO 401	Veřejné osvětlení

LEGENDA:

INŽENÝRSKÉ SÍTĚ STÁVAJÍCÍ:

- VEDENÍ VN NADZEMNÍ - ČEZ
- VEŘEJNÉ OSVĚTLENÍ PODZEMNÍ - OBECNÍ

INŽENÝRSKÉ SÍTĚ NOVÉ:

- VEŘEJNÉ OSVĚTLENÍ PODZEMNÍ - NOVÉ

OSTATNÍ:

- HRANICE KATASTRÁLNÍCH ÚZEMÍ
- 2319 / 22 — HRANICE PARCEL
- HRANICE VĚCNÝCH BŘEMEN
- V2a(1.51 50/2h) — NOVÉ VODOROVNÉ DOP. ZNAČENÍ
- HRANICE STAVBY
- OCHRANNÉ PÁSMO EL. VEDENÍ VN

PLOCHY:

- NOVÁ VOZOVKA
- NEZPEVNĚNÁ KRAJNICE
- ZÁDLAŽBA PRSTENCE, OSTRŮVKY
- NÁSYP
- ZÁŘEZ
- STŘEDOVÝ OSTROV-ZELEŇ
- CHODNÍK

Ing. KAREL KŘÍŽEK
Autorizovaný inženýr pro dopravní stavby
ČKAIT - 0014563

Souřadnicový systém: S-JTSK

Výškový systém: Bpv

ZHOTOVITEL:
ATELIÉR PROJEKTOVÁNÍ INŽENÝRSKÝCH STAVEB s.r.o.
OHRADNÍ 24B
140 00 PRAHA 4
IČ: 61853267
tel: 241 481 215
e-mail: apis@apis-sro.eu
www: www.apis-sro.eu

AKCE:
KRÁLŮV DVŮR - OKRUŽNÍ KŘIŽOVATKA

OBJEDNATEL: EDIFICE
EDIFICE Investment, s.r.o.
Moskevská 1523/63
101 00 Praha 10

HL. INŽENÝR PROJEKTU: Ing. Karel KŘÍŽEK

ZODPOVĚDNÝ PROJEKTANT: Ing. Karel KŘÍŽEK

VYPRACOVAL: Ing. Karel KŘÍŽEK

KONTROLOVAL: Ing. Tomáš PODROUŽEK

ZAK. ČÍSLO: 3367/08

FORMÁTŮ A4: 4

KRAJ: STŘEDOČESKÝ

OKRES: BEROUN

DATUM: ŘÍJEN 2024

NÁZEV PŘÍLOHY:
KOORDINAČNÍ SITUACE

ST.PROJ.:	MĚŘÍTKO:	PŘÍLOHA:
DUSP	1 : 500	C.3